



RIHGA ROYAL HOTEL

2023年11月27日  
リーガロイヤルホテル

【PRESS RELEASE】

まもなく利用開始！最上級フランス料理店や鉄板焼など、ホテルの味をお得に楽しめるプランが登場  
最大約 7,000 円もお得に！

## 「大阪市プレミアム付商品券 2023」おすすめプラン

期間：2023年12月11日(月)～2024年5月31日(金)

リーガロイヤルホテル(大阪市北区中之島、総支配人 なかがわ ともこ 中川 智子)では、2023年12月11日(月)から利用が始まる「大阪市プレミアム付商品券 2023(以下、プレミアム付商品券)」がさらにお得にご利用いただける特別プランを直営レストラン・バーの8店舗で販売します。



おすすめプランは、フランス料理・ビュッフェ・中国料理・日本料理・バーとバラエティ豊かなラインアップで、全プラン **13,000 円** の同料金にて提供します。プレミアム付商品券のプレミアム率 **30%** に加え、さらにお得なご優待内容で“最大約 **7,000 円**”もお得にホテルでの食事をお楽しみいただけます。

グランメゾン「レストラン シャンボール」では、地上 29 階から眺める大阪市街の絶景とともに、厳選した食材から生み出されるシェフの芸術的な料理が味わえるランチコース「デジュネ」(通常 15,180 円)に、グラスシャンパン or ノンアルコールスパークリングワインの特典が付いたプランをご用意。特典を含めた通常 17,077 円相当のコースが 13,000 円でご利用いただけます。実質のお支払い金額は 10,000 円となり、約 **7,000 円** もお得になります。



「レストラン シャンボール」ご利用の場合

約 7,000 円分がお得に！



そのほか、ご家族最大 5 名様で楽しめる和洋中豊富なビュッフェプラン(通常 14,800 円)や、友人とわいわい楽しめる焼肉プラン(通常 2 名様 16,200 円)など、さまざまなシチュエーションでお得にホテルをご利用いただけるプランをご用意しています。

「大阪市プレミアム付商品券 2023」おすすめプランに関する詳細は、次の通りです。

## 「大阪市プレミアム付商品券 2023」おすすめプラン概要

【利用期間】 2023年12月11日(月)～2024年5月31日(金) ※店舗により提供期間が異なります。

【開催店舗】 「レストラン シャンボール」「THE RAY」「オールデイダイニング リモネ」「中国料理 皇家龍鳳」  
「鉄板焼・焼肉 なにわ」「日本料理 なかのしま」「カウンター割烹 みおつくし」「セラーバー」

【料 金】 13,000円(全プラン同料金) ※オンラインご予約限定

### ■「レストラン シャンボール」(タワーウイング 29階)

【時 間】 12:00～14:00/18:00～20:30 ラストオーダー

【休 業日】 毎週月曜(祝日を除く)

【内 容】

ランチコース

「デジュネ」+グラスシャンパン または ノンアルコールスパークリングワイン

通常 大人1名様 17,000円相当

※除外日: 2023年12月23日(土)～25日(月)、12月31日(日)～  
2024年1月3日(水)

※中学生未満のお子様は個室のみのご利用とさせていただきます。

※男性はジャケットの着用をお願いいたします。

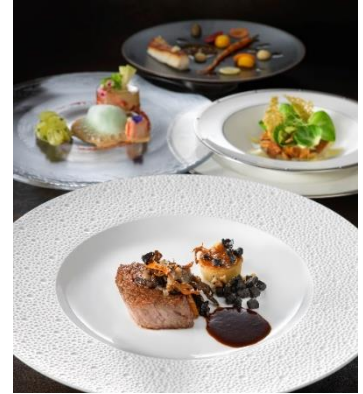

### ■「THE RAY」(アネックス 7階)

【時 間】 12:00～14:00/18:00～20:30 ラストオーダー

【内 容】

ランチコース「アネレイ」+ノンアルコールカクテル(2名様)

通常 大人2名様 15,600円相当

そのほか、ランチ・ディナーコース「レイシャンテ」もご用意しております。

※除外日: 2023年12月20日(水)～25日(月)、12月30日(土)～  
2024年1月4日(木)

※ディナータイムは、中学生未満のお子様は個室のみのご利用とさせていただきます。



### ■「オールデイダイニング リモネ」(ウエストウイング 1階)

【時 間】 11:30～15:00(ラストオーダー14:30)

17:00～21:30(ラストオーダー21:00)

【内 容】

ペアランチビュッフェ(2名様)+小学生(1名様) ※幼児2名様無料

(※2023年12月11日(月)～2024年1月10日(水)の内容)

通常 14,800円相当

そのほか、ペアディナービュッフェもご用意しております。

※[ラ ン チ]除外日: 2023年12月31日(日)～2024年1月3日(水)

[ディナー]除外日: 2023年12月22日(金)～25日(月)、  
12月31日(日)～2024年1月3日(水)



■「中国料理 皇家龍鳳」(ウエストウイング 15 階)

【時 間】[月～木] 12:00～14:30/17:00～21:00(ラストオーダー20:30)  
[金土日祝] 11:30～14:30/17:00～21:30(ラストオーダー21:00)

【内 容】

ランチコース

「龍鳳's Selection～クラシカル～フカヒレ(胸ビレ)姿煮込み付」

通常 大人 2 名様 14,600 円相当

そのほか、ディナーコース「龍美」(1 名様)+2 ドリンクもご用意しております。

※除外日: 2023 年 12 月 31 日(日)～2024 年 1 月 4 日(木)



※画像には、チョイス品目をすべて含みます

■「鉄板焼・焼肉 なにわ」(地下 1 階)

【時 間】[月～木] 12:00～14:30/17:00～21:00(ラストオーダー20:30)  
[金土日祝] 11:30～14:30/17:00～21:30(ラストオーダー21:00)

【内 容】

<鉄板焼コーナー>

ランチコース「黒毛和牛ランチ」(御飯はガーリックライス)

通常 大人 1 名様 15,600 円相当

※除外日: 2024 年 1 月 1 日(月・祝)～1 月 3 日(水)

<焼肉コーナー>

ランチ・ディナーコース

「11 種類から選べる満足セット」(ピビンバ または 冷麺)+ワンドリンク(2 名様)

通常 大人 2 名様 16,200 円相当

※除外日: 2024 年 1 月 1 日(月・祝)～1 月 3 日(水)



■「日本料理 なかのしま」(タワーウイング 30 階)

【時 間】[月～木] 12:00～14:30/17:00～21:00(ラストオーダー20:30)  
[金土日祝] 11:30～14:30/17:00～21:30(ラストオーダー21:00)

【内 容】

ランチ・ディナーコース「中之島会席」+黒毛和牛ロース肉変わり一口寿司

通常 大人 1 名様 14,500 円相当

※[ラ ン チ]除外日: 2024 年 1 月 1 日(月・祝)～3 日(水)

[ディナー]除外日: 2023 年 12 月 22 日(金)～25 日(月)、12 月 31 日(日)～  
2024 年 1 月 3 日(水)



■「カウンター割烹 みおつくし」(地下2階)

【時間】[月火木] 17:00~21:30(ラストオーダー21:00)  
[金土日祝] 11:30~14:30/17:00~21:30(ラストオーダー21:00)

【休業日】毎週水曜(祝日を除く)

【内容】

ディナーコース「おまかせ会席」

通常 大人1名様 15,180円相当

そのほか、「ランチ限定みおつくし会席ペア」もご用意しております。

※[ランチ]除外日: 2024年1月1日(月・祝)~4日(木)

※[ディナー]除外日: 2023年12月23日(土)~25日(月)、12月31日(日)  
~2024年1月4日(木)



■「セラーバー」(地下2階)

【時間】17:00~24:00(ラストオーダー23:30)

【内容】

「ペアフリードリンク付パーティプラン」(2時間制)

大人2名様 13,000円



※写真は4名様分のイメージです

※写真はすべてイメージです ※料金は税金・サービス料を含みます ※一部通常販売料金が期間により変わります  
※営業時間・休業日はホームページをご確認ください ※食材の入荷状況等によりメニュー内容を変更する場合があります

<お客様のお問い合わせ先>

「レストラン シャンボール」	TEL.06-6441-0953	「鉄板焼・焼肉 なにわ」	TEL.06-6448-0302
「THE RAY」	TEL.06-6441-0954	「日本料理 なかのしま」	TEL.06-6441-0952
「オールデイダイニング リモネ」	TEL.06-6441-1056	「カウンター割烹 みおつくし」	TEL.06-6441-0978
「中国料理 皇家龍鳳」	TEL.06-6445-1387	「セラーバー」	TEL.06-6448-0327

リーガロイヤルホテル ホームページ

[https://www.rihga.co.jp/osaka/restaurant/fair\\_list/osaka-city-premium2023](https://www.rihga.co.jp/osaka/restaurant/fair_list/osaka-city-premium2023)

\*\*\*\* 本件に関する取材の問い合わせ先 \*\*\*\*

リーガロイヤルホテル 総支配人室 広報担当 <sup>なかしま</sup>中島 <sup>じゅんこ</sup>順子、<sup>はぎの</sup>萩野 <sup>つじい</sup>まりえ、辻井 ちはる  
〒530-0005 大阪市北区中之島 5-3-68 TEL.06-6441-1684 (直通) FAX.06-6441-1677